



INSTITUTO FEDERAL DE EDUCAÇÃO, CIÊNCIA E TECNOLOGIA DO CEARÁ
Rod CE 040 Km 137,1 - Bairro Aeroporto - CEP 62800-000 - Aracati - CE - www.ifce.edu.br

GUIA

Processo: 23483.001256/2021-97

Interessado: Departamento de Ensino - Campus Aracati



INSTITUTO FEDERAL
DE EDUCAÇÃO, CIÊNCIA E TECNOLOGIA
Ceará

PROCESSO SELETIVO SIMPLIFICADO PARA CONTRATAÇÃO DE PROFESSOR SUBSTITUTO EDITAL Nº 16/2021 GAB-ARA/DG-ARA/ARACATI-IFCE REGIME DE TRABALHO – 40H SUBSTITUTO

ORIENTAÇÕES AO CANDIDATO PARA USO DA FERRAMENTA GOOGLE MEET

1. No dia e hora agendados, acessar o link da sala Google Meet, utilizando o e-mail cadastrado no ato da inscrição.
2. Antes de acessar a sala, verificar áudio e vídeo (Figura 1).



@ifce.edu.br
Alternar conta

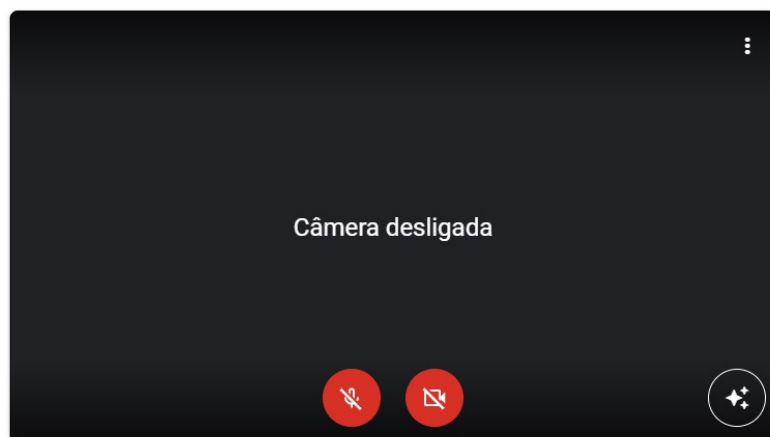

Pronto para participar?

Só você está aqui

Participar agora

Apresentar

Participar usando o áudio do telefone

Verificar áudio e vídeo

3. Verificado o áudio e vídeo, clicar em “Pedir para participar” (Figura 2) e aguardar autorização.



@ifce.edu.br
Alternar conta

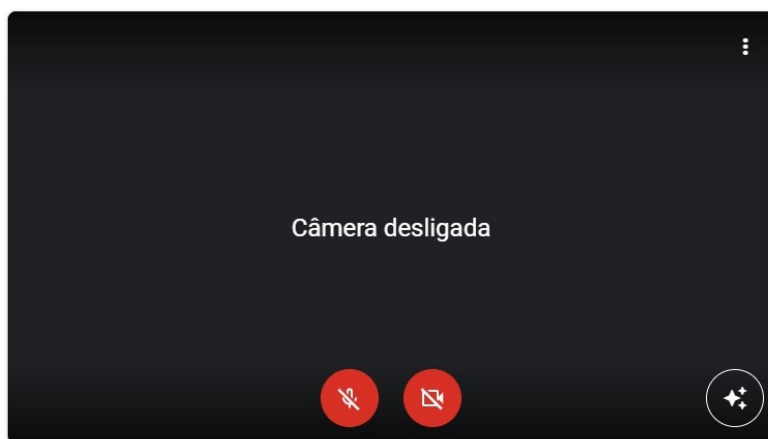

Verificar áudio e vídeo

Pronto para participar?

Só você está aqui

Participar agora

Apresentar

Participar usando o áudio do telefone

4. Após ingresso na sala, proceder conforme orientações do membro da banca.
5. Durante a Prova de Desempenho, caso deseje fazer uso do recurso de apresentação, o candidato deverá clicar em “Apresentar agora”, selecionar se deseja compartilhar a “Tela Inteira” ou “Uma Janela” (Figura 3), selecionar a tela ou arquivo que deseja compartilhar e na sequência clicar em “Compartilhar” (Figura 4).

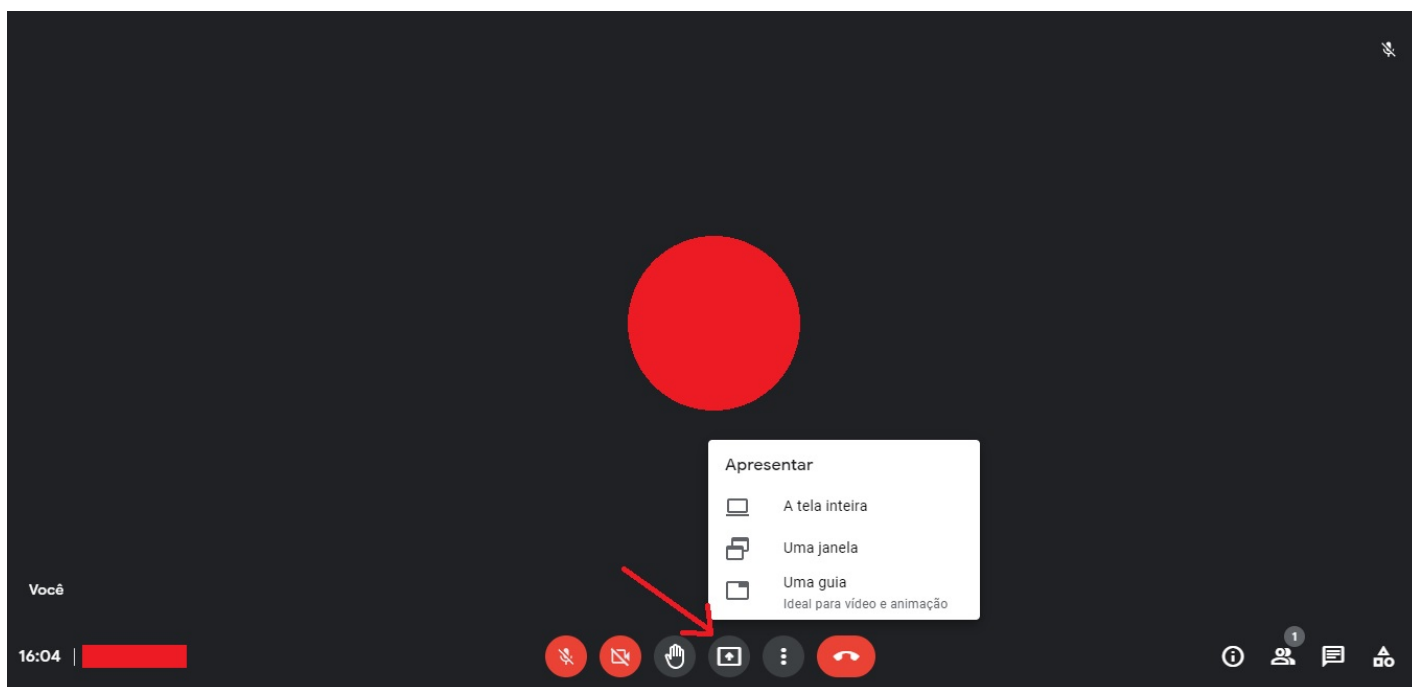

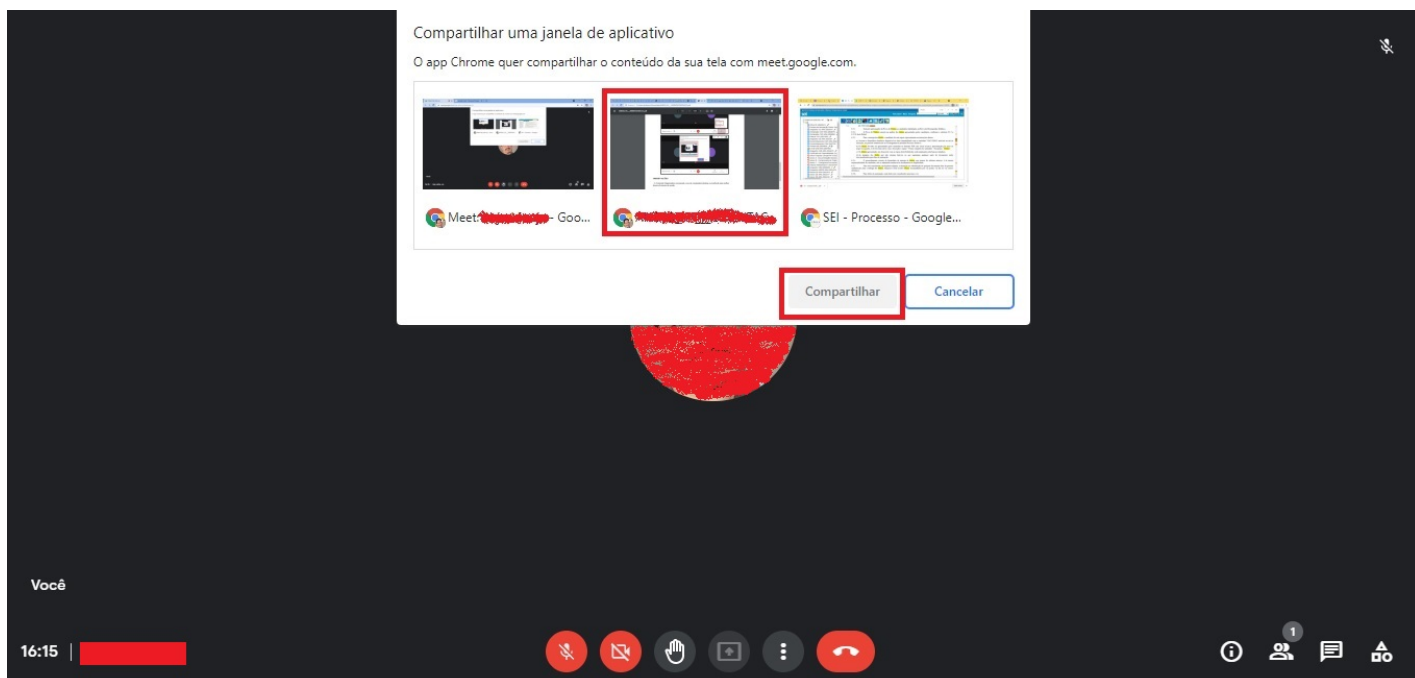

OBSERVAÇÕES:

- A Comissão Organizadora recomenda o uso de computador desktop ou notebook para melhor desenvolvimento da sessão;
- Recomenda-se que o equipamento a ser utilizado pelo candidato esteja carregado e conectado à fonte de energia durante toda a prova, para evitar perda de dados e/ou desconexão.



Documento assinado eletronicamente por **Jerfesson Rodrigues Cordeiro**, Presidente da Comissão de Processo Seletivo Simplificado, em 17/09/2021, às 16:28, com fundamento no art. 6º, § 1º, do [Decreto nº 8.539, de 8 de outubro de 2015](#).



A autenticidade do documento pode ser conferida no site https://sei.ifce.edu.br/sei/controlador_externo.php?acao=documento_conferir&id_orgao_acesso_externo=0 informando o código verificador **2986879** e o código CRC **C4DBAAFF**.